

Meldeformular

der CTH Container Terminal Herne GmbH
Nur Bei Anlieferungen / Only For Delivery



Datum / Date	Uhrzeit / Time	Auftraggeber / Company

Name - Fahrer / Driver	Kfz-Kennzeichen / Truck- Number



1. Container/TrailerNr.	
ILU CODE → (ex. ABCD 1234567)	

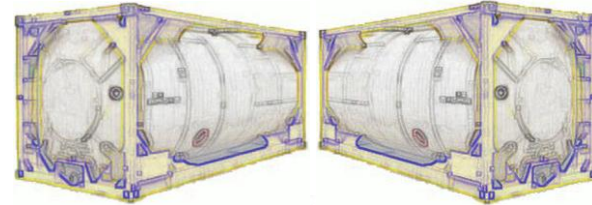

2. Plomben-Nr. / Seal		
3. Gefahrgut / ADR / Dangerous Goods	Ja/Yes <input type="checkbox"/> Nein/No <input type="checkbox"/>	UN-Number Klasse / Class
3.1 Umweltgefährdend / Dangerous for the Environment	Ja/Yes <input type="checkbox"/> Nein/No <input type="checkbox"/>	



4. Bauart / Construction Type	Trailer / Auflieger
	Boxcontainer
	Tankcontainer
	Wechselbrücke
	Silocontainer

Linke Seite / Lato sinistro

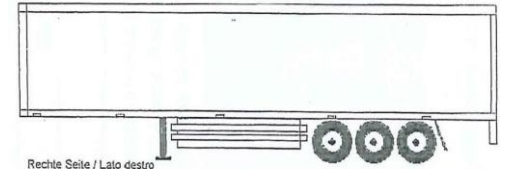

4.1 Stapelbar/Stackable	Ja/Yes <input type="checkbox"/>	Nein/No <input type="checkbox"/>			
4.2 Länge / Length (Fuss / Feet)	20	21	22	23	24
	25	30	40	45	13,6m

Rechte Seite / Lato destro

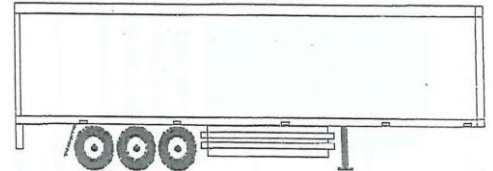

5. Leergewicht / Weight Empty		kg
6. Ladungsgewicht / Weight Cargo		kg



7. Bestimmungsort / Destination	
	Verona IT
	Hall AT
	Busto IT
	Malmö SE
	Wien AT
	Cava Tigozzi IT
	China CHN
	Depot / Stock

Front / Anteriore

Heck / Posteriore

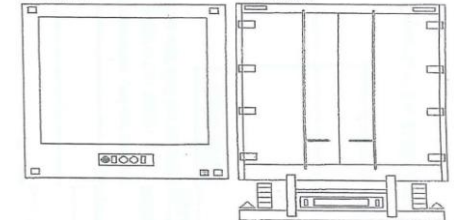

Beleuchtung / Illuminazione

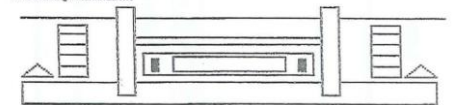

Unterschrift / Signature - CTH Mitarbeiter	Unterschrift Fahrer / Signature Driver
	X

- A = Beleuchtung defekt
- B = Beule (deformiert)
- C = Ladung drückt nach außen
- D = Defekt
- F = Fehlt
- G = Gebrochen
- I = Isolierung beschädigt
- K1 = Kurbel fehlt
- K2 = Kodifizierung fehlt
- L = Löst sich ab

- N = Nieten fehlen o. defekt
- Ö = Ösen defekt
- P = Plombe defekt o. fehlt
- R = Riss (Plane, Isolierung etc.)
- ST1 = Stützbeine schwergängig
- ST2 = Stützbeine verbogen
- V1 = Verbogen
- V2 = Verriegelung defekt
- Z = Zollschnur defekt

HAFTUNGSAUSSCHLUSS / DISCLAIMER

Der Fahrer bestätigt mit seiner Unterschrift die Ladeinheit kontrolliert und auf ordnungsgemäße Ladungssicherung überprüft bzw. die Ladung ordnungsgemäß gesichert zu haben/With his signature the driver confirms, that the cargo are checked and protected. Der Fahrer akzeptiert mit seiner Unterschrift die Terminalregeln. The driver confirms the rules of conduct. Mit der Abgabe der LE akzeptiert der Fahrer / die Spedition die AGBs der CTH GmbH. With the release of the unit, the driver / company accepts the terms and conditions of the CTH GmbH